.UBAECONÓMICAS

Tecnicatura en Gestión y Análisis de Datos

TALLER DE PROGRAMACIÓN PARA EL ANÁLISIS DE DATOS

U2 - Clase 11.1

Intsalación de MySQL y Workbench

Instalación MySQL y Workbench

Paso 1: Acceder a https://dev.mysql.com/downloads/mysql/ y

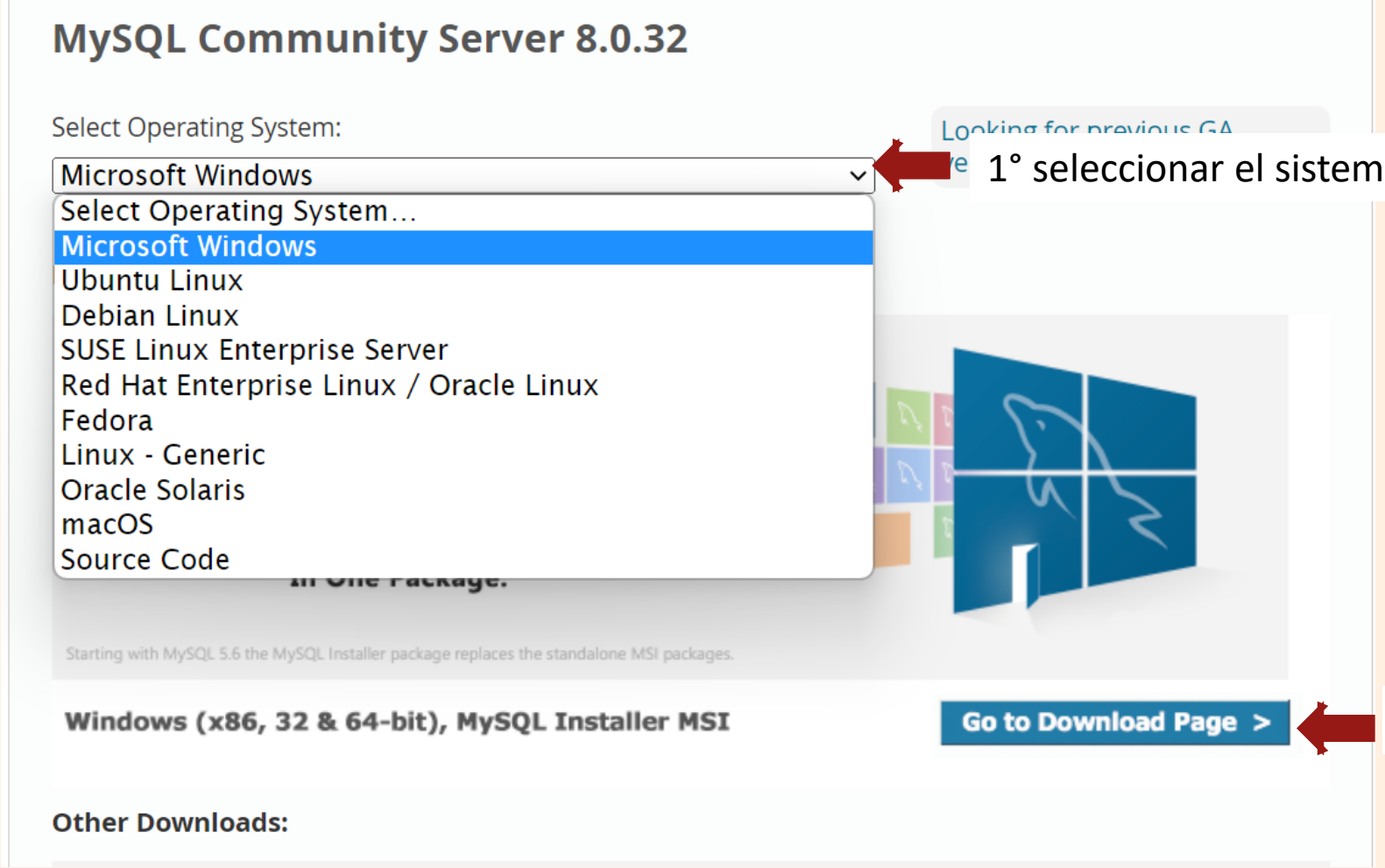

1° seleccionar el sistema operativo

2° seleccionar

Instalación MySQL y Workbench

Paso 2: se abrirá una ventana Descargar la última versión que este disponible

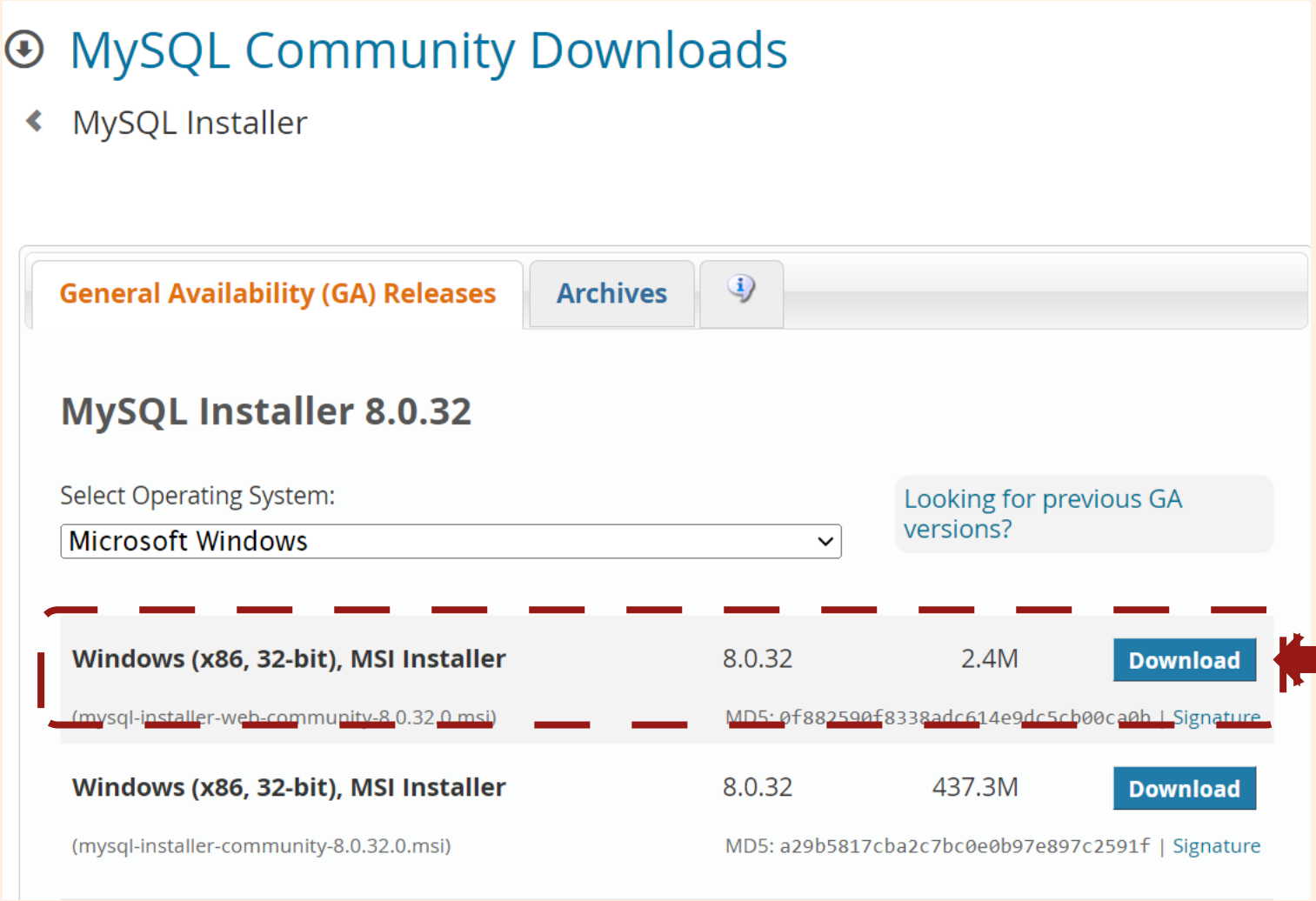

Seleccionar la primera opción

Instalación MySQL y Workbench

Paso 3: se abrirá una ventana

MySQL Community Downloads

Login Now or Sign Up for a free account.

An Oracle Web Account provides you with the following advantages:

- Fast access to MySQL software downloads
- Download technical White Papers and Presentations
- Post messages in the MySQL Discussion Forums
- Report and track bugs in the MySQL bug system

Login » using my Oracle Web account

Sign Up » for an Oracle Web account

MySQL.com is using Oracle SSO for authentication. If you already have an Oracle Web account, click the Login link. Otherwise, you can signup for a free account by clicking the Sign Up link and following the instructions.

No thanks, just start my download.

Seleccionar esta opción

Instalación MySQL y Workbench

Paso 4: buscar el archivo descargado que es el instalador y tiene por nombre **mysql-installer-web-community-8.0.32.0.msi**

Paso 5: hacer doble click sobre el instalador para comenzar la instalación.
Seguramente le pedirá dos veces dos permisos, elegir SI
Luego

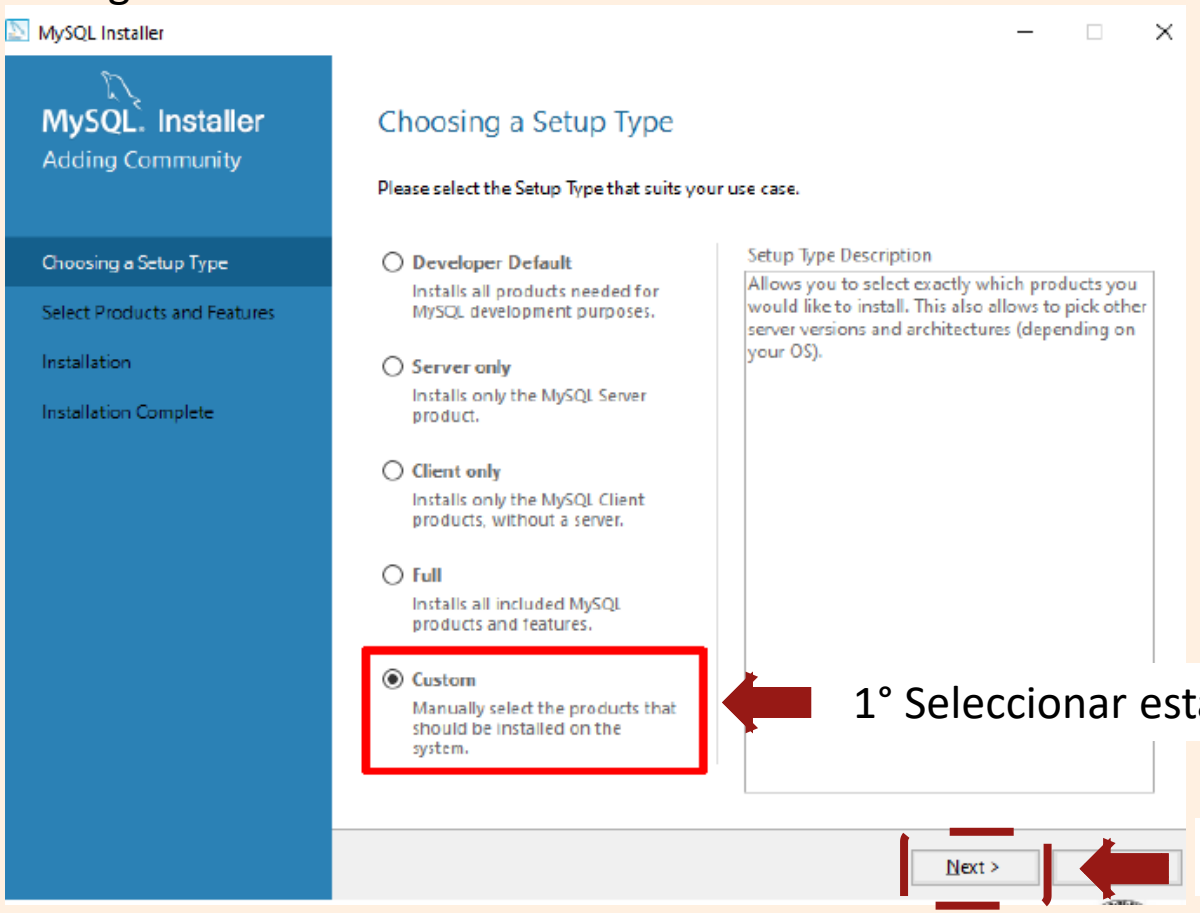

Instalación MySQL y Workbench

Paso 6: en la siguiente ventana, seleccionar en la columna Available Products de a uno los siguientes:

- MySQL Servers (desplegar) -> MySQL Server (seleccionar y pasarlo a la columna de al lado)
- Applications (desplegar) -> MySQL Workbench (seleccionar y pasarlo a la columna de al lado)
- Documentation (desplegar) -> Samples and Examples (seleccionar y pasarlo a la columna de al lado)

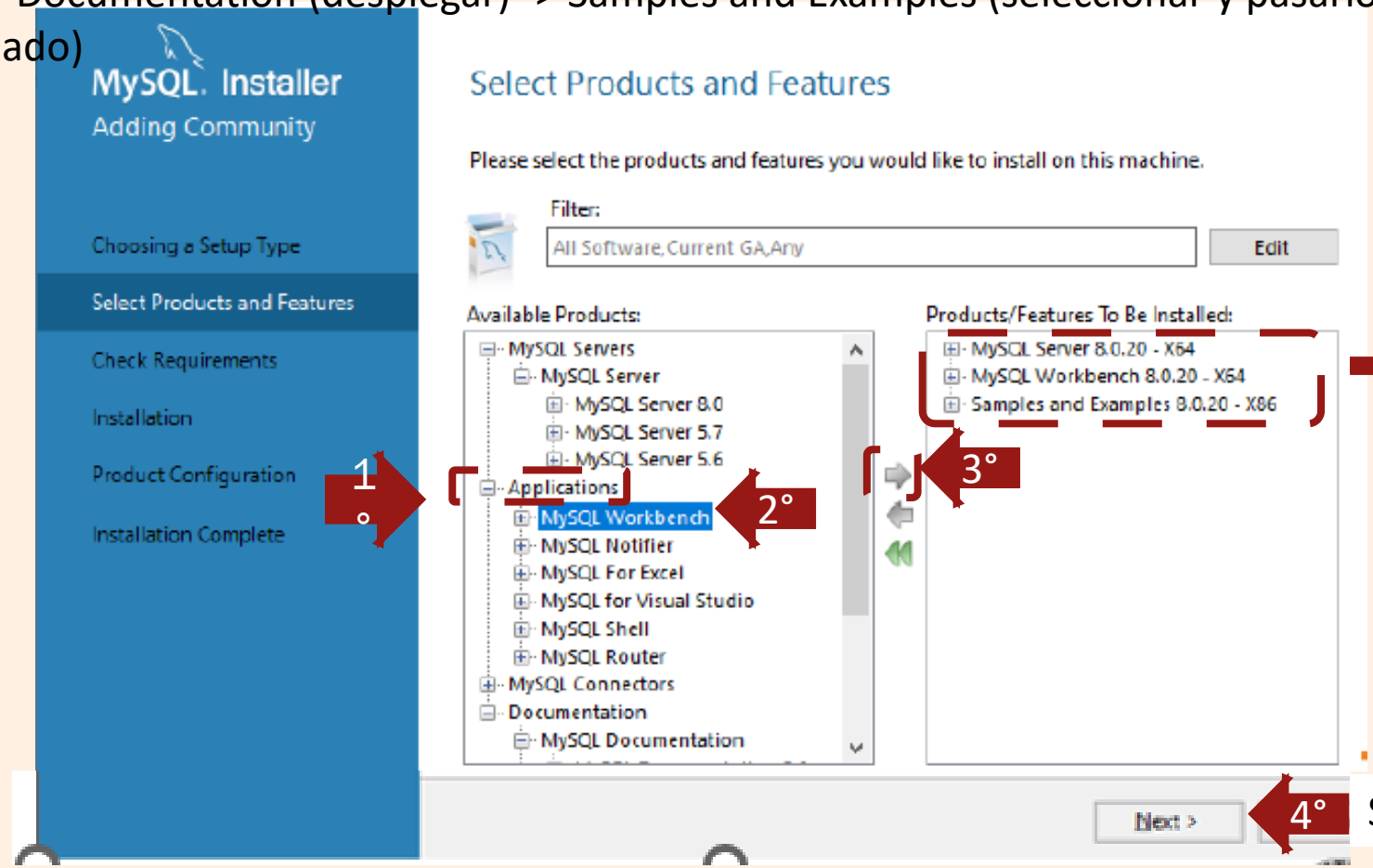

Verificar que estén los tres elementos en esta columna

Seleccionar

Instalación MySQL y Workbench

Es muy probable que antes de llegar a la etapa de Installation, pase por la opción Check Requeriments

En caso de que le marque que necesita instalar o actualizar algo, hagaló

Paso 7: en la siguiente ventana de Installation, verificar que estén los tres elementos previamente seleccionados. Luego ejecutar:

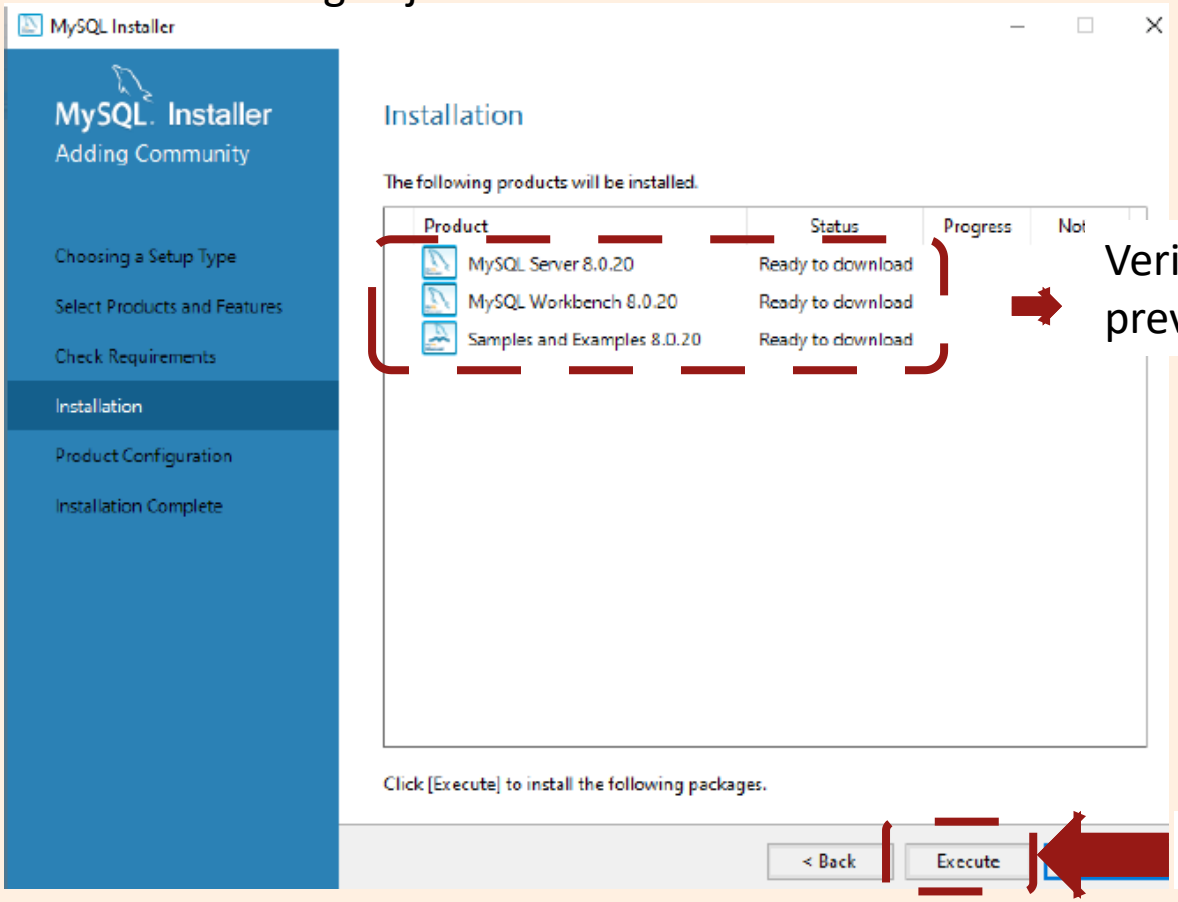

Verificar que estén los tres elementos previamente seleccionados

Seleccionar

Instalación MySQL y Workbench

Verifique:

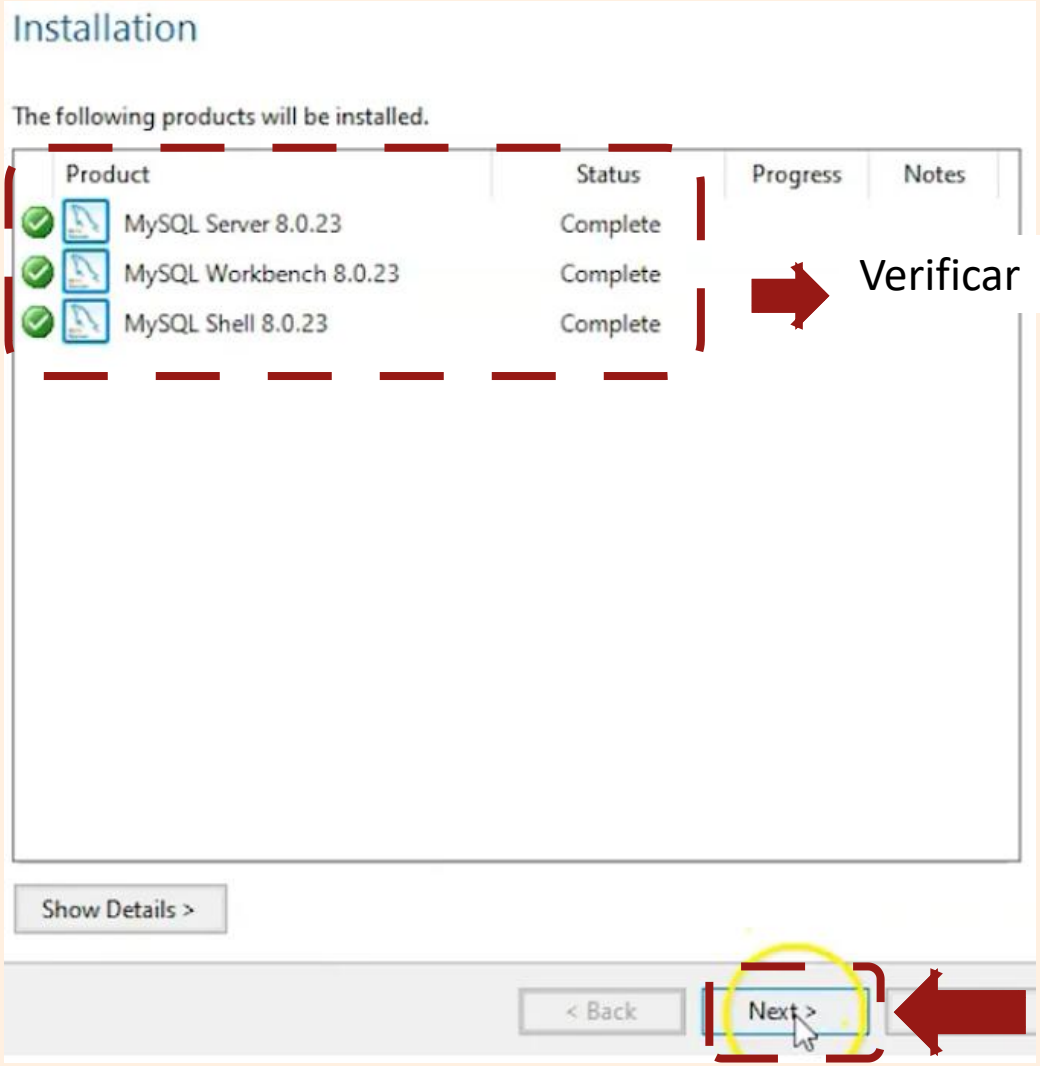

Instalación MySQL y Workbench

Paso 8: se abrirá una nueva ventana para comenzar con la configuración del servidor.

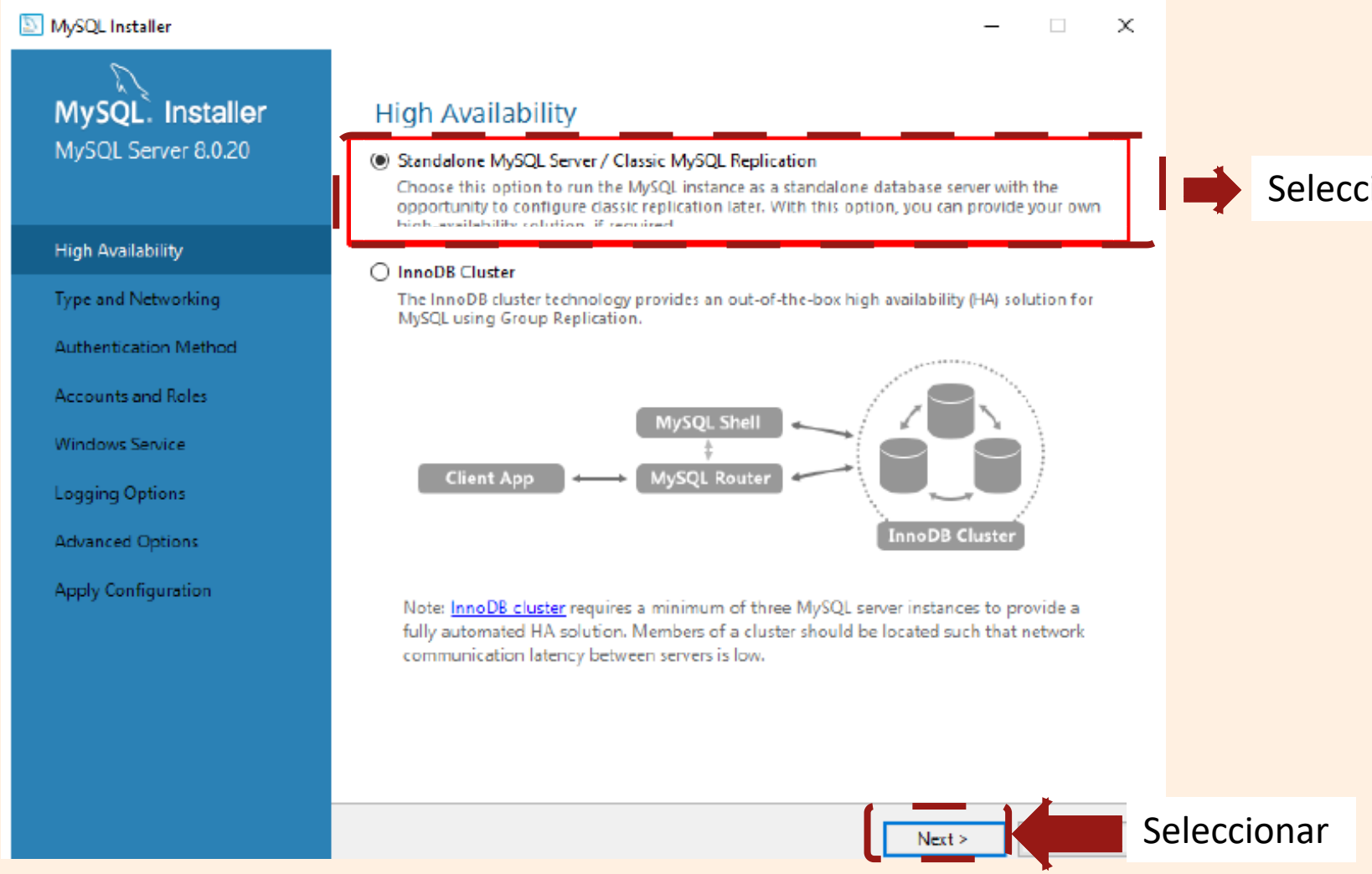

Instalación MySQL y Workbench

Paso 9: en la nueva ventana, dejar todos los valores por defecto (como vienen seleccionados).

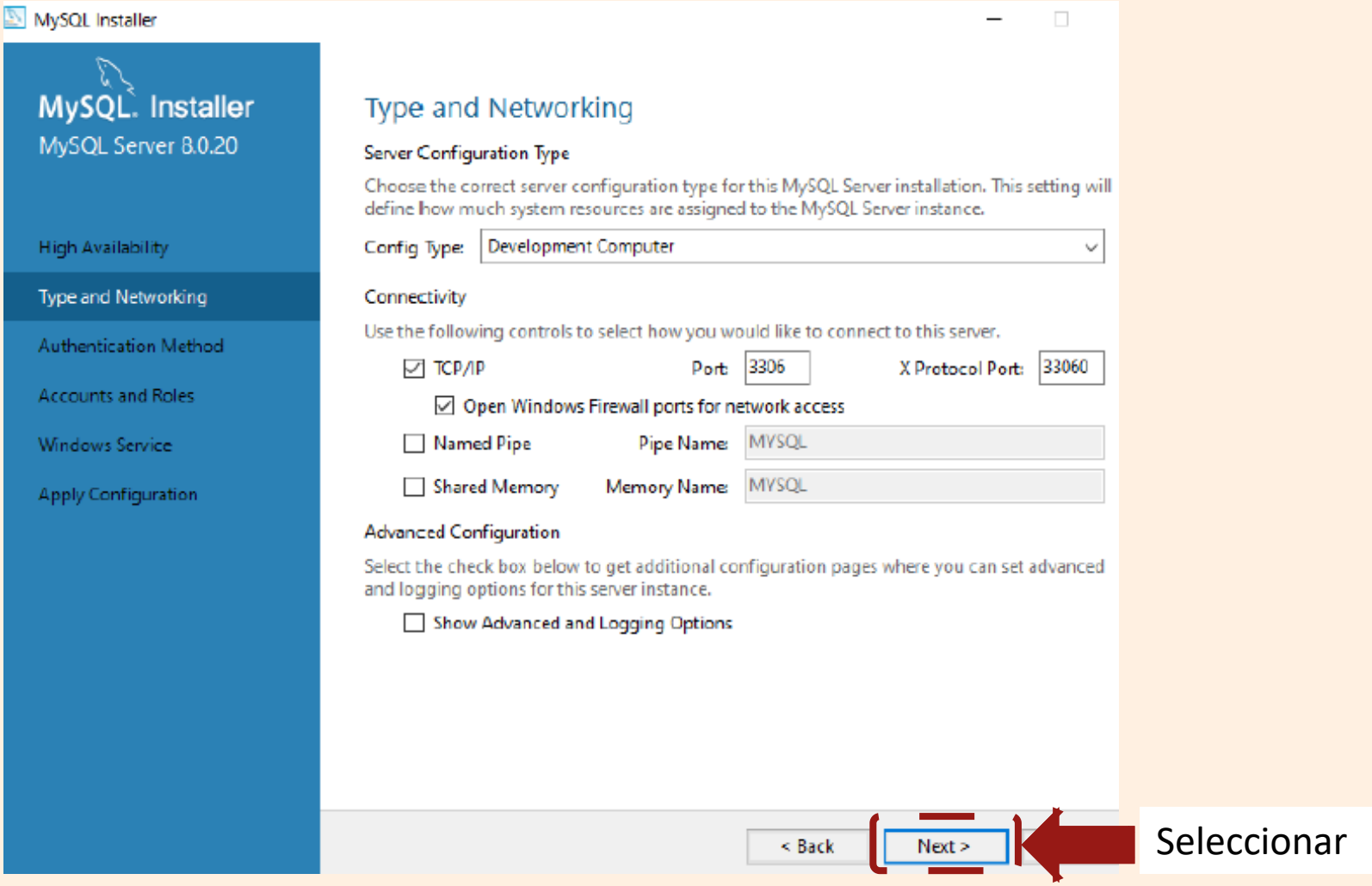

Instalación MySQL y Workbench

Paso 10: en la nueva ventana, dejar todos los valores por defecto (como vienen seleccionados).

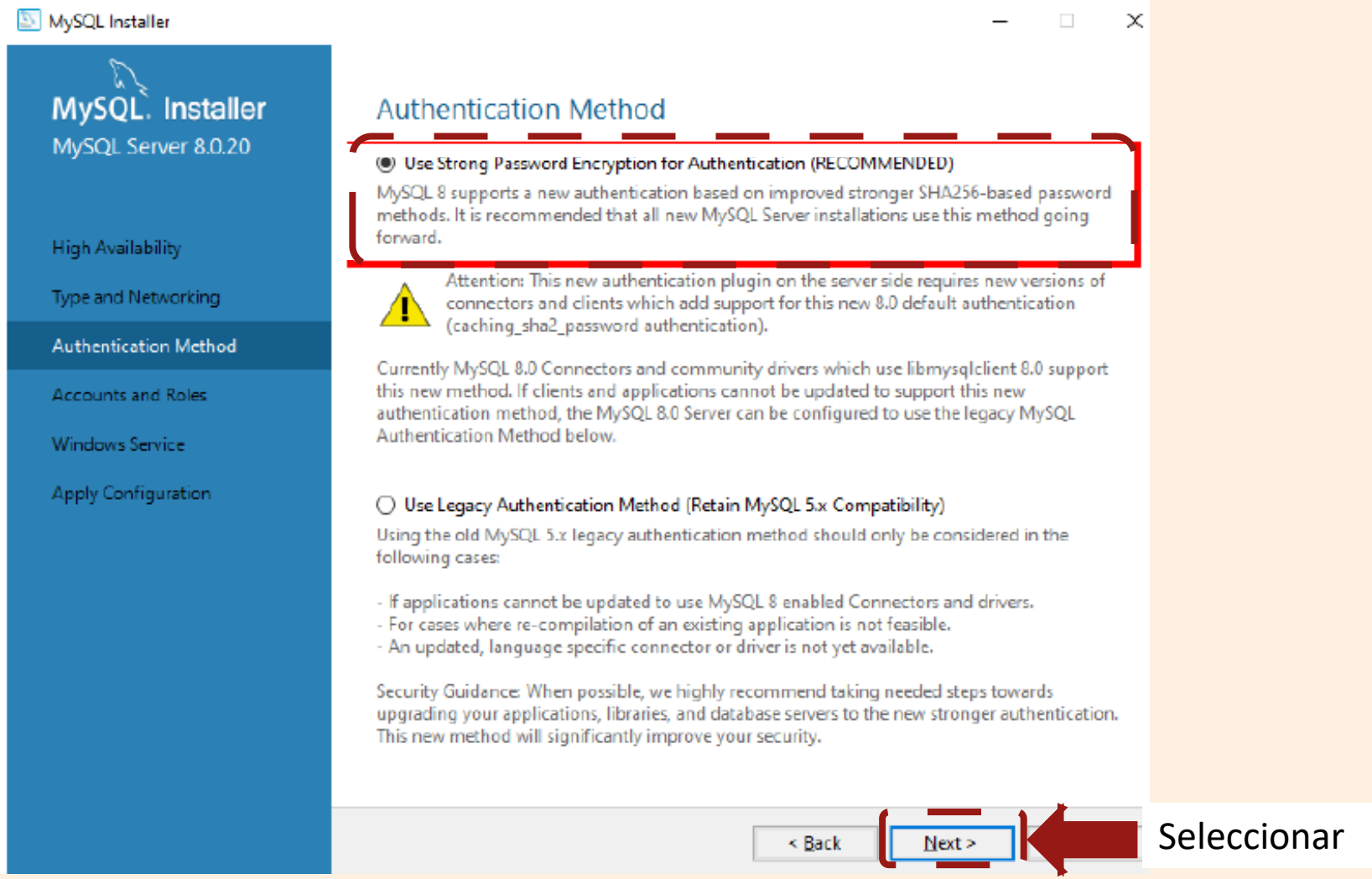

Instalación MySQL y Workbench

Paso 11: en la nueva ventana, se deberá crear la clave de conexión. **Es MUY IMPORTANTE que la anote porque sin esta clave luego no podrá conectarse y utilizarse MySQL-Workbench porque lo que deberá desinstalar todo y volver a comenzar de cero.**.

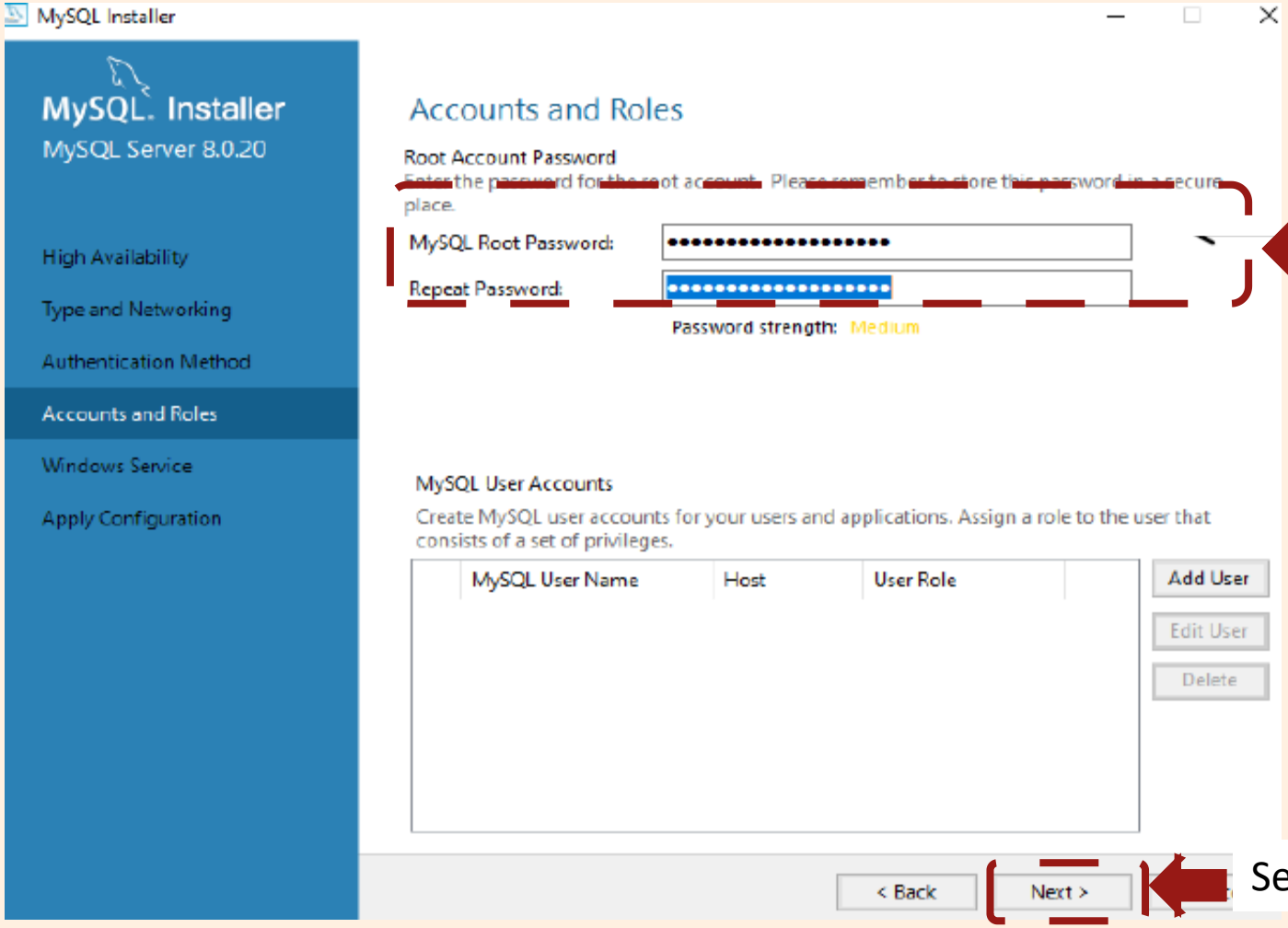

Ingresar una clave, luego repetirla. ANOTARSE LA CLAVE

Seleccionar

Instalación MySQL y Workbench

Paso 12: en la nueva ventana, dejar todos los valores por defecto (como vienen seleccionados).

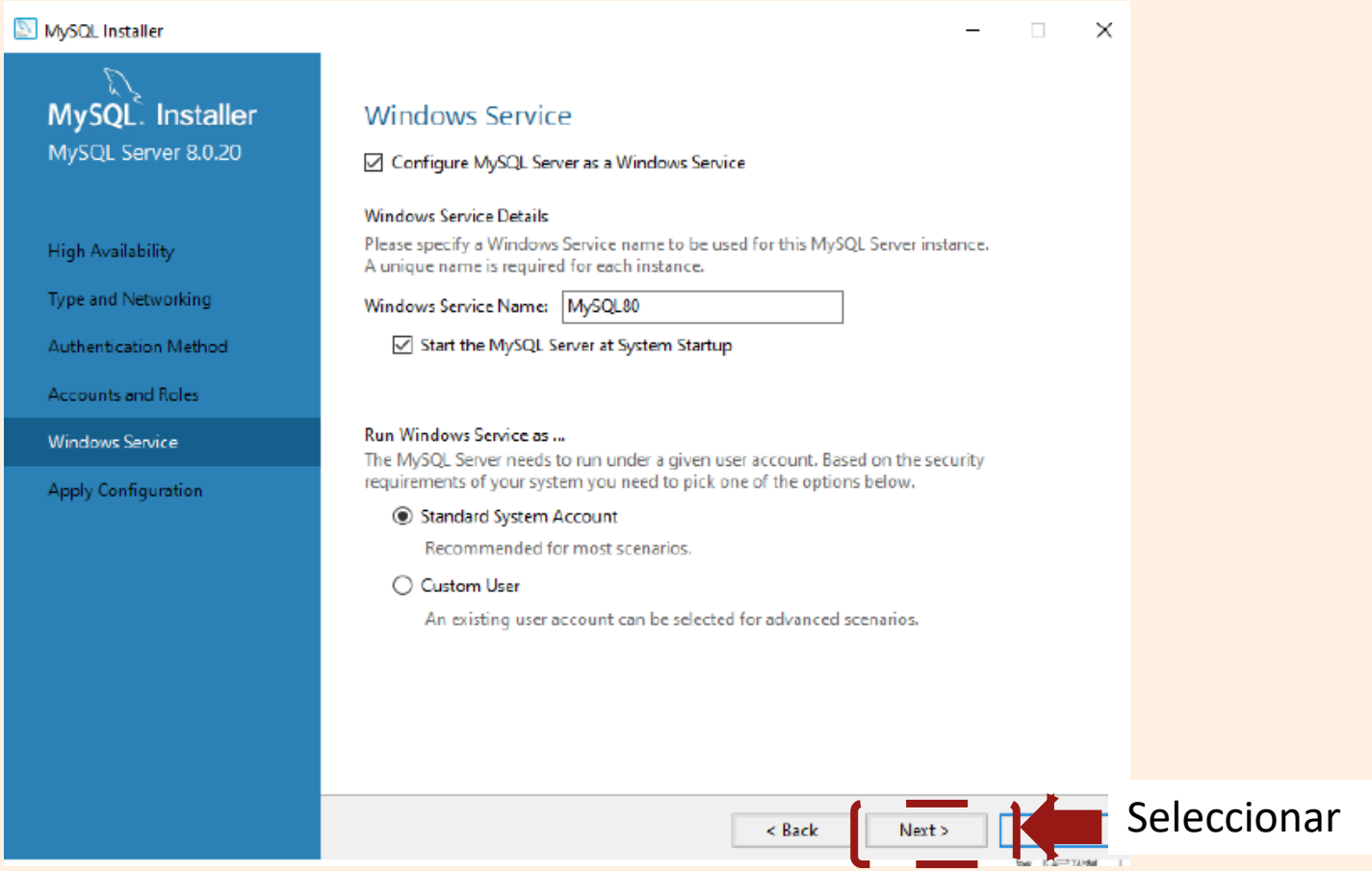

Instalación MySQL y Workbench

Paso 13: en la nueva ventana, ejecutar. Luego verificar.

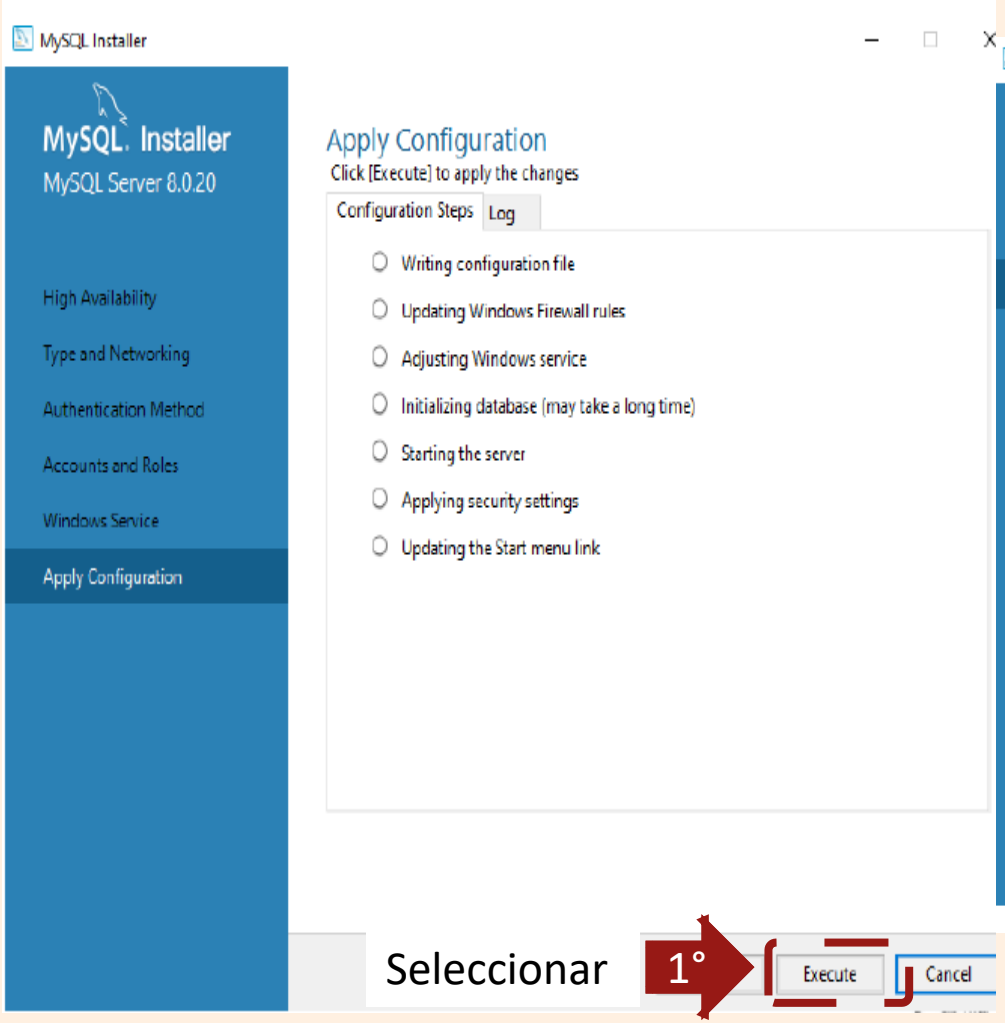

Instalación MySQL y Workbench

Paso 14: en la nueva ventana, verificar.

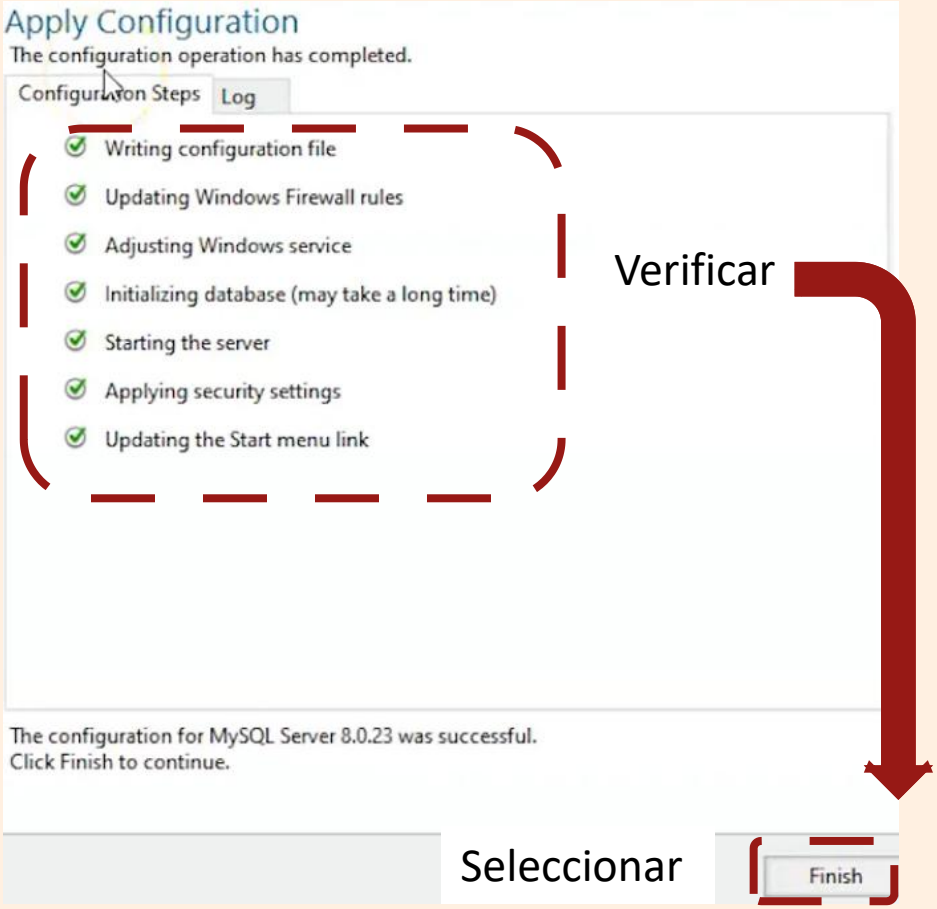

Instalación MySQL y Workbench

Paso 15: Vaya a Inicio y busque

MySQL Workbench 8.0 CE.

Application

doble click y se abrirá

Seleccionar haciendo doble click

Le pedirá la clave que creó durante el proceso de instalación. Luego de ingresarla seleccionar OK

Instalación MySQL y Workbench

Paso 16: Deberá visualizar lo siguiente

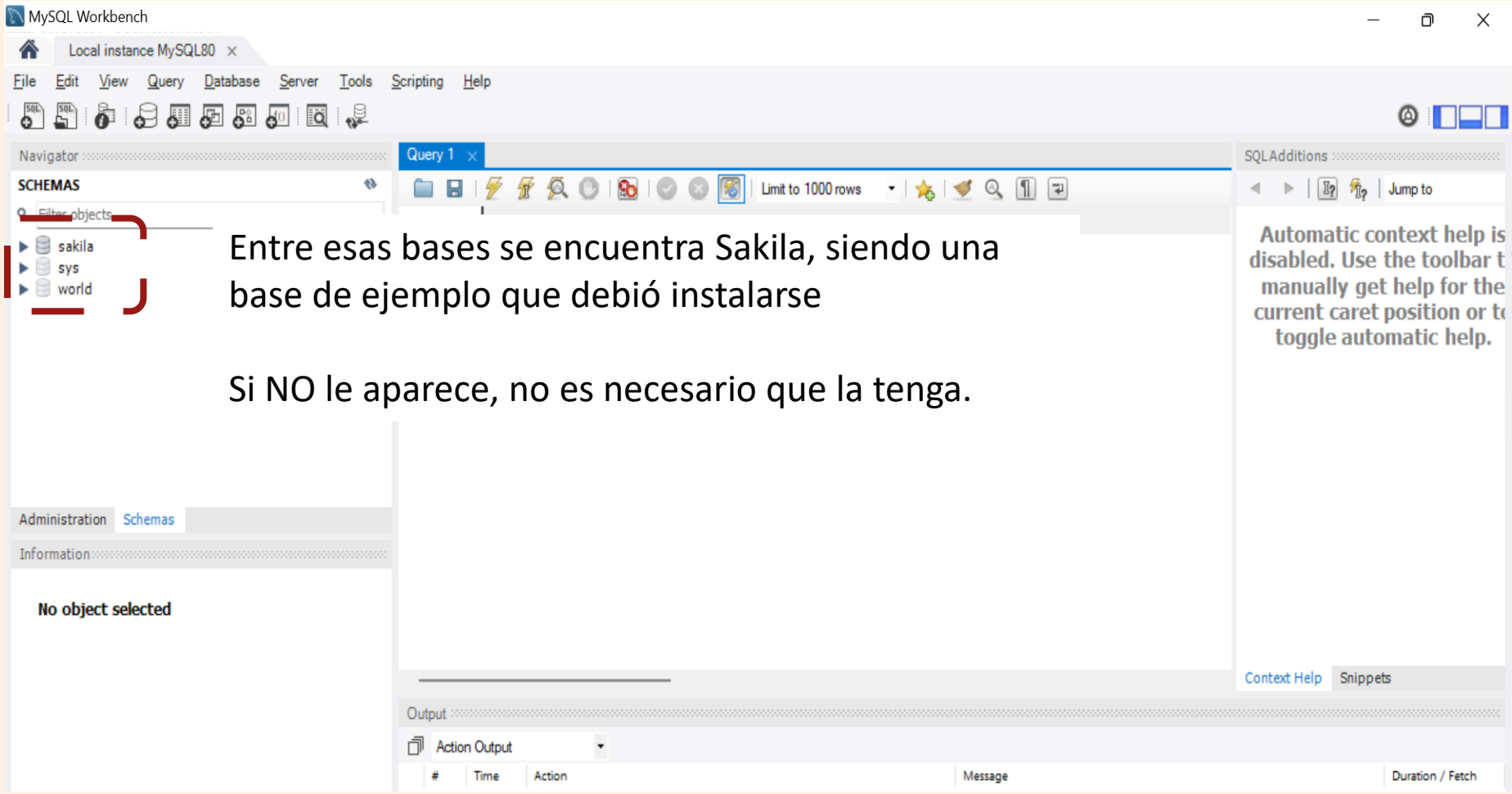

Entre esas bases se encuentra Sakila, siendo una base de ejemplo que debió instalarse

Si NO le aparece, no es necesario que la tenga.

Instalación MySQL y Workbench

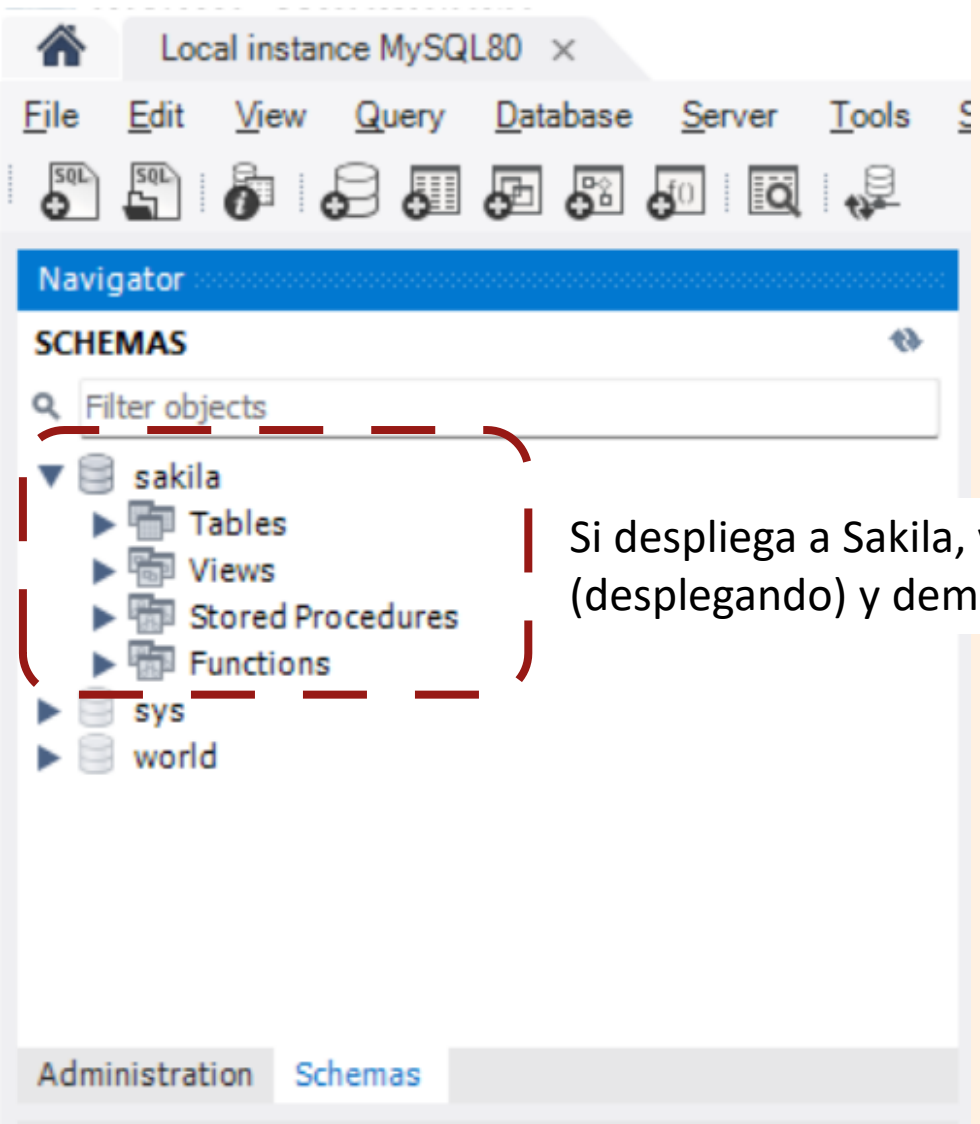

Si despliega a Sakila, visualizará todas las tablas (desplegando) y demás objetos que posee ya creados.

Instalación MySQL y Workbench

MySQL Workbench

Local instance MySQL80

File Edit View Query Database Server Tools Scripting Help

Navigator

SCHEMAS

Filter objects

- sakila
  - Tables
    - actor
      - Columns
      - Indexes
      - Foreign Keys
      - Triggers
    - address
    - category
    - city
    - country
    - customer
    - film

Administration Schemas

Information

No object selected

Query 1

Limit to 1000 rows

```
1  USE sakila;
2
3  select * from actor;
4
```

En este espacio es la hoja de script donde ya puede escribir sentencias SQL

Siempre recuerde que lo primero que debe hacer es activar la base de datos que utilizará

Result Grid | Filter Rows: | Edit: | Export/Import: | Wrap Cell Content:

actor_id	first_name	last_name	last_update
1	PENELOPE	GUINESS	2006-02-15 04:34:33
2	NICK	WAHLBERG	2006-02-15 04:34:33
3	ED	CHASE	2006-02-15 04:34:33
4	JENNIFER	DAVIS	2006-02-15 04:34:33
5	JOHNNY	LOLLOBRIGIDA	2006-02-15 04:34:33
6	BETTE	NICHOLSON	2006-02-15 04:34:33

Result Grid

Form Editor

actor 3

Apply Revert

Output

Action Output

#	Time	Action	Message
10	20:28:24	USE sakila	0 row(s) affected
11	20:28:27	select * from actor LIMIT 0, 1000	203 row(s) returned

Instalación MySQL y Workbench

Tutorial de instalación de MySQL y Workbench para Windows.

- Windows
  - Server: https://www.youtube.com/watch?v=u96rVINbAUI
  - Workbench: https://www.youtube.com/watch?v=X_umYKqKaF0

Otros tutoriales de instalación de MySQL y Workbench.

- MAC
  - Server: https://dev.mysql.com/doc/refman/8.0/en/macos-installation.html
  - Workbench: https://dev.mysql.com/doc/workbench/en/wb-mac.html

- LINUX
  - Server: https://dev.mysql.com/doc/mysql-apt-repo-quick-guide/en/
  - Workbench: https://dev.mysql.com/doc/mysql-apt-repo-quick-guide/en/

.UBAECONÓMICAS

Tecnicatura en Gestión y Análisis de Datos

¡MUCHAS GRACIAS POR SU ATENCIÓN!